



## Anleitung zur Betrachtung von Bildern der Digitalen Volumentomographie (DVT) auf DVD mittels *Sidexis 4 Viewer*

### Sidexis 4 Viewer starten



DVD in das CD bzw. DVD Laufwerk einlegen

#### ➔ Automatische Wiedergabe der DVD

Nach Einlegen der DVD startet diese automatisch bzw. wenn das Dialogfeld „Automatische Wiedergabe“ erscheint „Start.exe ausführen“ anklicken.

#### ➔ ODER: Falls keine automatische Wiedergabe der DVD erfolgt:

Bei Verwendung von Microsoft Windows 10:

- Mauszeiger zum START Button  führen
- rechte Maustaste drücken
- Startmenüleiste wird geöffnet
- „Explorer“ anwählen
- Im Explorer das CD bzw. DVD LAUFWERK anwählen
-  **StartSidexisViewer** anklicken

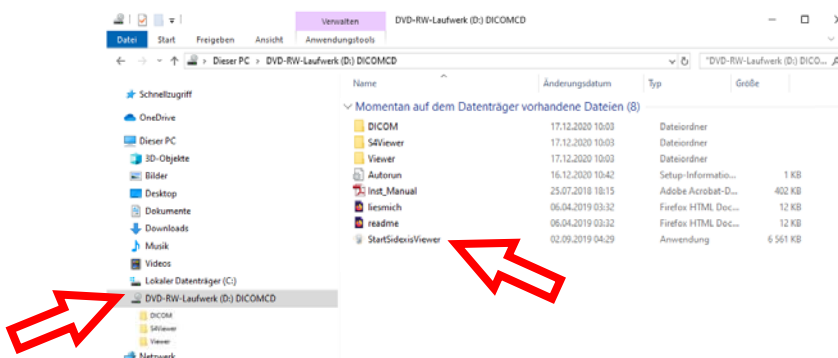
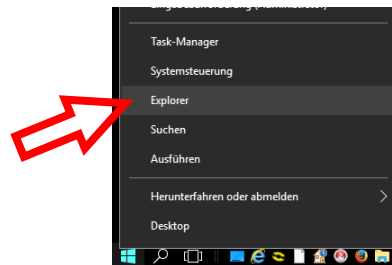

Bei Verwendung von Microsoft Windows 7:

- START Button – COMPUTER – CD bzw. DVD LAUFWERK anklicken –
-  **StartSidexisViewer** anklicken

### **OPTION 1: Sidexis 4 Viewer oder Sidexis 4 ist noch NICHT auf Ihrem PC installiert**



**Bei erstmaliger Verwendung** bzw. sofern weder Sidexis 4 Viewer noch Sidexis 4 auf Ihrem PC installiert ist, werden Sie zur **Installation von Sidexis 4 Viewer** aufgefordert.

Bitte hierzu den Anweisungen auf dem Bildschirm folgen.

Eine Installationsanleitung  **Inst\_Manual** finden Sie auch auf der DVD.

Nach erfolgreicher Installation wird Sidexis 4 Viewer geöffnet und danach

beginnt automatisch der Import der mitgelieferten Datensätze. Dies kann einige Minuten dauern.



## OPTION 2: Sidexis 4 Viewer oder Sidexis 4 ist bereits auf Ihrem PC installiert

Nach Programmstart von Sidexis 4 Viewer wird folgendes Fenster geöffnet:



Mit Klick auf den Button „Importieren“ starten Sie den Import der Daten.

Sidexis 4 Viewer wird daraufhin geöffnet und der Import der mitgelieferten Datensätze beginnt.

Bitte beachten Sie, dass der Import mehrere Minuten dauern kann!

## Sidexis 4 Viewer Anwendung

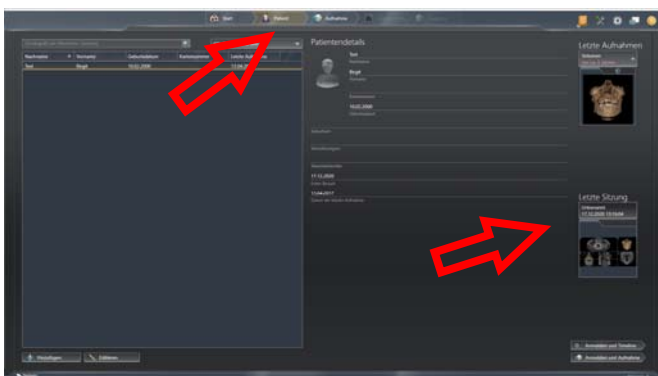

Nach Abschluss des Imports klicken Sie ganz oben auf den Reiter „Patient“ und wählen rechts mit Doppelklick die gewünschten Aufnahmen bzw. die letzte Sitzung aus.

Die Bilder werden daraufhin geöffnet.

Durch Klick auf die Registerlasche „Werkzeuge“ (am rechten Rand des Arbeitsbereichs) wird die Werkzeugpalette zur Bearbeitung Ihrer Medien eingeblendet.

Ein Handbuch für die Anwendung von Sidexis 4 finden Sie hier.

Im Reiter „Werkzeuge“ können Sie die **Darstellung** des angewählten Mediums **ändern** (zB Bild rotieren; bei 3D Volumen zwischen Ansichten umschalten – axial, sagittal, etc.; Panoramakurven-Editor öffnen)

Im Reiter „Werkzeuge“ können Sie das angewählte, aktive Medium in einem **neuen Arbeitsbereich öffnen** (zB Leuchtkasten, 3D Untersuchung, Compare).

Im Reiter „Analyse“ können Sie zB Helligkeit und Kontrast verändern, Längen- und Winkelmessungen durchführen, Annotationen einzeichnen, etc.

Unter „Info“ finden Sie alle zum Medium hinterlegten Infos (Röntengerät, verwendete Parameter, etc.)

Info	
Test_Birgit_2017_04_13_15	13.04.2017, 19:04
Blätter	Aufnahmepunkt
Volumen	11kV
ElisTyp	Externer Bildtyp
	17 Jahre
Anatomische Region	Patientenalter bei Aufnahme
GALILEOS	825.00 mGy <sup>cm</sup>
Gerätetyp	Doppelstrahlenprodukt
Ausführender Benutzer	
6000 ms	7 mA
Strahlungsdauer	Röhrenstrom