

Durch mathematische Algorithmen errechnete Empfehlung des Arthroseschweregrades

PATIENTEN DATEN			
Patienten Name	[Redacted]		
Patienten ID	[Redacted]		
Geburtsdatum	15.09.1968	Geschlecht	F

UNTERSUCHUNGS DATEN	
Aufnahmedatum	10.09.2018
Körperseite	NA
Gerät	Fluorospot Compact FD

KNIE ARTHROSE BEWERTUNG			
SKLEROSIERUNG		GELENKSSPALT	
0	0 = Keine 1 = Leicht 2 = Leicht mit Zystenbildung 3 = Stark mit Zystenbildung	0	0 = Nicht/fraglich verschmälert 1 = Deutlich verschmälert 2 = Stark verschmälert 3 = Aufgehoben
DEFORMATION		OSTEOPHYTEN	
0	0 = Keine 1 = Leicht 2 = Deutlich	1	0 = Keine/fraglich 1 = Eindeutig 2 = Groß
GESAMTWERT ALLER PARAMETER: 1			

KELLGREN & LAWRENCE	
SCHWEREGRAD	
1	
Geringe subchondrale Sklerosierung. Keine Gelenkspaltverschmälerung oder Osteophyten	

GEMESSENER GELENKSSPALT		
	MEDIAL	LATERAL
H1 [mm]	4.5	5.8
H2 [mm]	4.9	7.0
H3 [mm]	5.2	6.8
H4 [mm]	6.1	6.8

GEMESSENE GELENKSSPALTFLÄCHE		
	MEDIAL	LATERAL
Fläche [mm ²]	74.5	98.5
Schiefelage [%]**	43%	57%
rel. Fläche [%]***	23%	31%

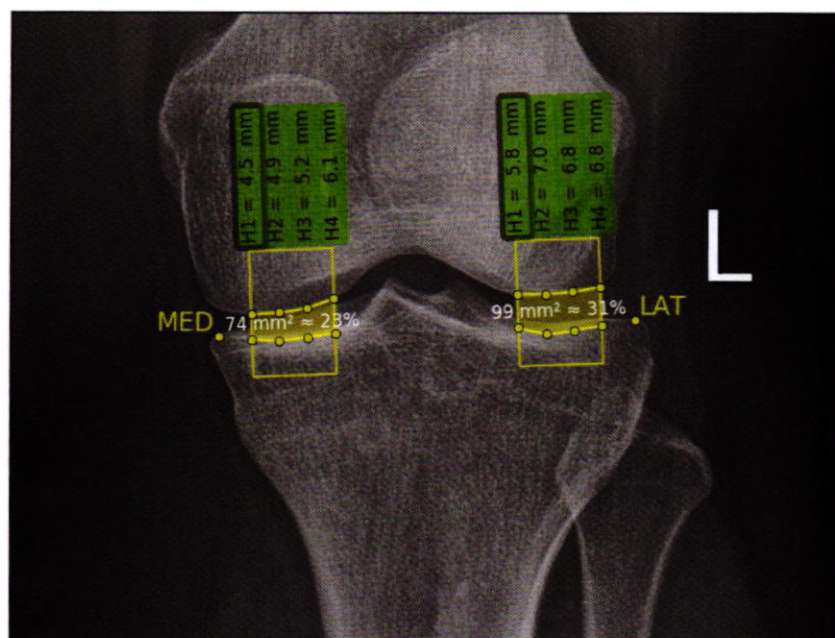

Kellgren & Lawrence Score

(cf. Kellgren J. H., Lawrence J. S.; Radiological assessment of osteoarthritis; Ann. Rheum. Dis.; 1957; 16; 494-501)

Der Kellgren & Lawrence Score (KLS) ist ein Scoring System, welches verwendet wird um den Grad einer Knie-Arthrose anhand von Röntgenbildern zu beschreiben. Die Klassifizierung geschieht unter Verwendung von vier Parametern: Gelenkspalt, Sklerose, Deformation und Osteophyten.

Für jeden Parameter gibt es eine eigene Bewertungstabelle. Der Gesamtwert aller Parameter definiert den Grad der Erkrankung. Die folgende Tabelle zeigt das System im Detail:



Kellgren & Lawrence Bewertungstabelle

Parameter	Ergebnis	Wert (Punkte)
Osteophyten	Keine oder fraglich	0
	Eindeutig	1
	Groß	2
Gelenkspalt	Nicht oder fraglich verschmälert	0
	Deutlich verschmälert	1
	Stark verschmälert	2
Sklerose	Aufgehoben	3
	Keine	0
	Leicht	1
Deformation	Leicht mit Zystenbildung	2
	Stark mit Zystenbildung	3
	Keine	0
Deformation	Leicht	1
	Deutlich	2

Nachdem jeder Parameter bewertet wurde, führt die Addition derselben zum Gesamtwert, welcher den Schweregrad der Erkrankung angibt. Es gibt fünf Grade von Knie-Arthrose, welche aus jeweils bestimmten Werten des Gesamtwert zugewiesen sind. Die folgende Tabelle zeigt die Zuteilungen

Kellgren & Lawrence Grad

Grad	Punkte	Beschreibung
0	0	Keine Zeichen von Arthrose
1	1-2	Geringe subchondrale Sklerosierung. Keine Gelenkspaltverschmälerung oder Osteophyten
2	3-4	Geringe Gelenkspaltverschmälerung und beginnende Osteophytenbildung, angedeutete Unregelmäßigkeiten der Gelenkfläche
3	5-9	Ausgeprägte Osteophytenbildung, deutliche Unregelmäßigkeiten der Gelenkfläche
4	10	Ausgeprägte Gelenkspaltverschmälerung bis zur vollständigen Destruktion, Deformierung/Nekrosen der Gelenkpartner

** Gemessene laterale/mediale Gelenkspaltfläche im Vergleich zur Gesamtgelenkspaltfläche. Dies ermöglicht eine quantitative Bewertung einer Verschmälerung der Gelenkspaltflächen des Patienten. Damit ist eine messbare Nachverfolgung einer Veränderung möglich.

*** Anteil der gemessenen Gelenkspaltflächen im Vergleich zur jeweiligen (lateralen/mediale) JSx-Box-Fläche. Die Größe der JSx-Boxen verhält sich proportional zur Breite der Tibia. Dies ermöglicht einen direkten Vergleich von unterschiedlich breiten Knien (beispielsweise einen Vergleich zwischen Männern und Frauen).